# CPH

## Collège-Providence de Herve

2024 – 2025

1er degré commun
1er degré différencié

# COLLEGE-PROVIDENCE HERVE

Avenue Reine Astrid 9
4650 HERVE
087/67.40.75
087/66.04.37
PMS 087/32.27.41
www.cph-herve.be
secretariat@cph-herve.be

Lien vers le site du CPH

Visite virtuelle du CPH

| | |
|---|---|
| **Direction** | Madame G. Stéphany<br>Monsieur B. Servais |
| **Direction Adjointe** | Monsieur F. Rahier |
| **Economat** | Madame S. Degueldre<br>Monsieur L. Baguette |
| **Secrétariat Professeurs** | Madame A. Weickmans |
| **Secrétariat Elèves** | Madame Y. Brahmi<br>Madame J. Timmermann<br>Madame M-L. Grosjean |

Le C.P.H. fait partie de l'Enseignement Secondaire de Herve (E.S.H.)

# 1er degré commun – 1C

## Formation commune (28h)

2h : Religion
6h : Français
4h : Mathématique
4h : Langues (anglais ou néerlandais)
4h : Etude du Milieu
3h : Sciences
3h : Education Physique
1h : Education Technologique
1h : Education artistique (Dessin)
} 2h pendant ½ année

## Activités complémentaires (4h)

2h : Latin (ou Soutien Français/Math suivant l'avis du conseil de classe)
2h au choix :
- Bois
- Athlétisme
- Danse et Rythme
- Atelier Mode et Déco
- Informatique
- Art
- Cuisine
- Expression et communication en français

## Remédiations (2h maximum)

Rattrapages en Français, Langues, Mathématiques ou étude dirigée suivant l'avis du conseil de classe.

# Présentation

# des

# Activités Complémentaires

# Bois

L'activité "Bois" offre à l'élève la possibilité de développer sa créativité et sa dextérité à travers la conception et la réalisation d'objets en bois.

Pour y parvenir, l'apprentissage est évolutif afin d'assimiler la manipulation des outils en toute sécurité et au rythme de votre enfant.
Le cours est donc accessible à toutes et à tous.

L'activité est basée essentiellement sur un travail pratique et via les différentes réalisations, l'élève appréhende sous un nouvel angle des matières dites "théoriques" telles que la géométrie, le tracé, les échelles de grandeurs, la physique, etc...

La mise en place de la pédagogie active accentue l'autonomie et l'épanouissement de l'apprenant et in fine, permet un apprentissage varié et ludique.

*Coût de l'activité : ± 30 euros*

# Art

Durant ces 2 heures/semaine, l'élève plonge dans le monde des arts graphiques. Il pourra découvrir des œuvres et des artistes issus du monde entier afin de se forger lui-même un style correspondant à son identité. Le cours a pour vocation de faire découvrir des techniques et des outils aux élèves, de travailler le soin et la précision, de développer l'observation, l'imagination et la créativité.
Nous désirons développer, chez l'élève, le sens critique et le goût du travail bien fait.

***Tu aimes dessiner -et tu aimerais t'améliorer dans ce domaine- ?***
***Tu souhaiterais en savoir plus sur l'histoire de l'art ?***
*Viens découvrir le monde artistique durant 2 heures chaque semaine. En classe, tu apprendras des gestes et des astuces pour parfaire tes dessins. Tu seras amené à observer, tester puis créer des œuvres originales. Ton imagination et ta créativité seront exploitées au travers des différents travaux. Tu pourras apprendre, tout au long de l'année, à maitriser des techniques telles que les pastels secs, le fusain, les stylos gels pailletés, les feutres fins, les collages, l'aquarelle, la gouache ou encore le sable coloré…*

*Coût de l'activité : ± 15 euros*

# Atelier mode déco

A travers des réalisations concrètes et simples (Ex : peluches, accessoires déco, etc,…), l'élève s'épanouira dans diverses techniques d'apprentissage.
L'objectif est de créer une ambiance par la couleur et les matériaux utilisés tout en découvrant les différentes tendances.

L'activité permettra également :

- de se familiariser à la machine à coudre «Bernina», au petit matériel de couture et aux ciseaux ;
- d'identifier des tissus différents ;
- de mettre en œuvre son sens de la créativité ;
- d'acquérir une certaine dextérité ;
- d'acquérir le sens du travail bien fait.

*Coût de l'activité : ± 15 euros*

# Athlétisme

Cette activité vise à l'épanouissement physique, au dépassement de soi au travers de la pratique du sport, en particulier de l'athlétisme ainsi que de l'escalade.

L'athlétisme est un sport qui comporte un ensemble de disciplines regroupées en courses, sauts et lancers. L'origine du mot athlétisme vient du grec athlos, signifiant combat. Il s'agit de l'art de dépasser la performance des adversaires ou la sienne en vitesse ou en endurance, en distance ou en hauteur.

L'activité permettra de faire découvrir à l'élève toutes les facettes de ce sport et d'améliorer ses performances tout au long de l'année.

Nous pourrons bénéficier de l'infrastructure de la piste d'athlétisme de Herve. Les activités se dérouleront donc à l'extérieur et une tenue adaptée aux conditions climatiques sera nécessaire.

Cette activité complémentaire permettra également de découvrir, durant un cycle de cours, une autre discipline : l'escalade en salle.

L'escalade est avant tout un sport d'extérieur. Les murs artificiels permettent une pratique par tout temps ainsi qu'un enrichissement gestuel et technique. L'escalade est un sport très enrichissant qui revêt plusieurs aspects importants tels que la technique, la concentration, la maîtrise de soi et la confiance en l'autre.

# Cuisine

Dans une cuisine très agréable et fonctionnelle, l'élève sera initié à l'étude des aliments ainsi qu'à celle du petit matériel de cuisine.

Il se familiarisera avec le vocabulaire culinaire et apprendra les différents types de cuissons (à la poêle, à l'étouffée…).

Bien sûr, les applications pratiques seront aussi au programme : mousse au chocolat, potage,  cake…

Ces différentes applications lui permettront donc d'acquérir les techniques culinaires de base.

En cours d'année, l'élève apprendra à organiser et à réaliser des menus à la fois simples et équilibrés, en respectant les grandes règles d'hygiène.

*Coût de l'activité : ± 68 euros*

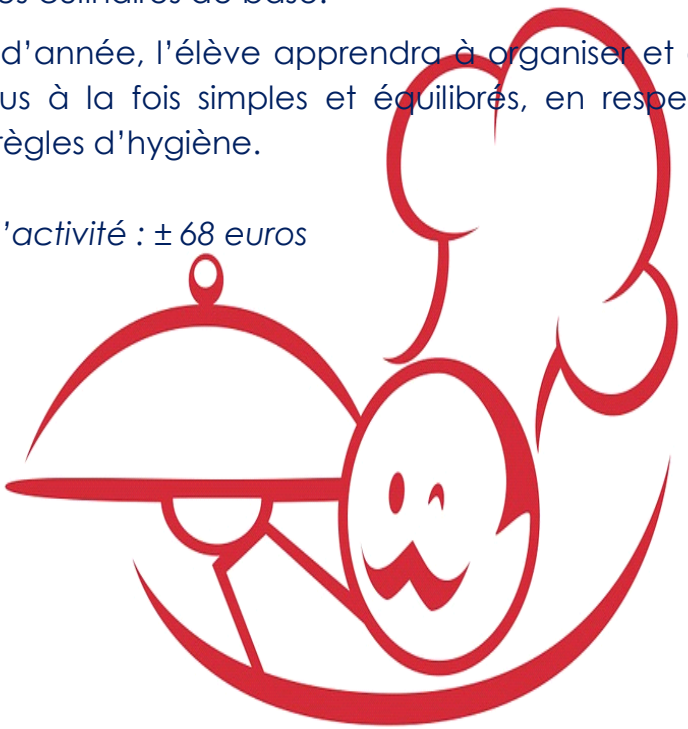

# Danse et rythme

Cette activité s'adresse à tous, même aux débutants. Tout au long de l'année, nous aborderons différentes disciplines (step, aérobic, zumba, modern-jazz, funky, chorégraphies avec matériel…). Ainsi, nous danserons au rythme de musiques actuelles.

Au cours de l'année, chaque élève aura l'occasion de créer, des enchainements et de présenter des chorégraphies face à un public. L'objectif de fin d'année consistera à présenter deux chorégraphies sur scène lors du spectacle de l'école.

La pratique de la danse développe la coordination, la souplesse et améliore la confiance en soi. Le cours permet d'acquérir ou de retrouver une certaine autonomie et liberté avec soi-même, les autres, l'espace et le temps.

# Expression et Communication
## En français

*Tu souhaites une activité dynamique où tu pourras bouger ? Tu aimerais participer à un projet dont tu te souviendras longtemps ? Tu voudrais apprendre à maîtriser ta timidité et à t'exprimer en public ? Tu aimerais découvrir quelque chose de nouveau, ou tu adores déjà le théâtre et les arts de la scène ? Alors,* ***l'activité théâtre est pour toi !***

Durant la première partie de l'année, nous expérimentons les techniques du théâtre grâce à des activités d'expression, d'improvisation, de confiance en soi, de relaxation, de concentration et bien d'autres... Nous avons également la chance de découvrir une ou deux pièces jouées par des professionnels.

Durant la deuxième partie de l'année, nous mettons en scène le spectacle : c'est le projet qui porte tout notre travail ! C'est aussi un moment très riche en découvertes de soi et des autres où tu pourras expérimenter, à ta mesure, les différentes facettes d'un grand spectacle (travail de mise en scène, d'interprétation, de fabrication de décors, d'accessoires, …) le théâtre peut t'apporter une aide importante au niveau de l'expression orale, du développement de ta personnalité et de tes compétences artistiques. L'activité te permet aussi d'améliorer ton contact avec l'écrit grâce à diverses activités de création ou d'adaptation.

**Découverte, frissons et bonne humeur sont au programme !**

*Coût de l'activité : ± 15 euros*

# Informatique

Aujourd'hui, l'ordinateur est un outil indispensable … Tu en es bien conscient et d'ailleurs, il fait certainement déjà partie de ta vie! Tu aimes certainement l'utiliser pour jouer, écouter de la musique, regarder des photos, … Mais sais-tu t'en servir comme outil de travail?

Que ce soit maintenant à l'école pour présenter un devoir, réaliser une recherche Internet ou plus tard pour ton travail de fin d'étude ou dans ton futur métier, l'ordinateur sera ton principal outil de travail. Tu as envie d'apprendre à t'en servir de manière optimale? Alors, inscris-toi en activité informatique!

A travers 8 projets concrets, tu découvriras, au fil de l'année, différents programmes. Tu manipuleras un ordinateur afin de résoudre les exercices. Enfin, tu créeras le projet final. Tu repartiras chez toi avec tes réalisations imprimées, même parfois en couleurs.

A la fin de l'année, tu seras capable de mettre un document en page en utilisant des fonctions assez avancées telles que des bordures, des images, des tableaux, des formes automatiques, l'insertion d'une liste à puces, etc. Tu sauras réaliser la programmation d'un petit jeu vidéo.

Tu navigueras sur Internet en citoyen responsable de manière efficace en étant conscient des dangers que tu pourrais rencontrer. Bref, l'ordinateur n'aura presque plus aucun secret pour toi …

Alors, lance-toi à la découverte de ce bel outil, on t'attend!
*Coût de l'activité : ± 15 euros*

# 1er degré commun – 2C

## Formation commune (28h)

2h : Religion
5h : Français
5h : Mathématique
4h : Langues (anglais ou néerlandais)
4h : Etude du Milieu
3h : Sciences
3h : Education Physique
1h : Education Technologique
1h : Education artistique (Musique)
} 2h pendant ½ année

## Activités complémentaires (4h)

### Activités à 2h au choix (2h + 2h)

Cuisine (2h)
Art (2h)
Découverte du Monde Scientifique (2h)
Socio-Economie (2h)
Langue (2h)

### Activités à 4h (1 seule)

Latin (4h)
Electricité-mécanique (4h)

## Remédiations (2h maximum)

Rattrapages en Français, Langues, Mathématiques ou étude dirigée suivant l'avis du conseil de classe.

# Degré différencié – 1D

| | |
|---|---|
| 1h : Titulariat<br>1h : Méthode<br>2h : Religion<br>6h : Français (dont 2 en demi-classe)<br>6h : Math (dont 2 en demi-classe)<br>2h : Anglais | 2h : Etude du Milieu<br>2h : Sciences<br>3h : Education Physique<br>2h : Art<br>2h : Bois<br>2h : Cuisine<br>1h : Musique |

# Degré différencié – 2D

| | |
|---|---|
| 1h : Titulariat<br>1h : Méthode<br>2h : Religion<br>6h : Français (dont 2 en demi-classe)<br>6h : Math (dont 2 en demi-classe) | 2h : Anglais<br>2h : Etude du Milieu<br>2h : Sciences<br>3h : Education Physique<br>3h : Art<br>2h : Bois<br>2h : Cuisine |

# 2e degré

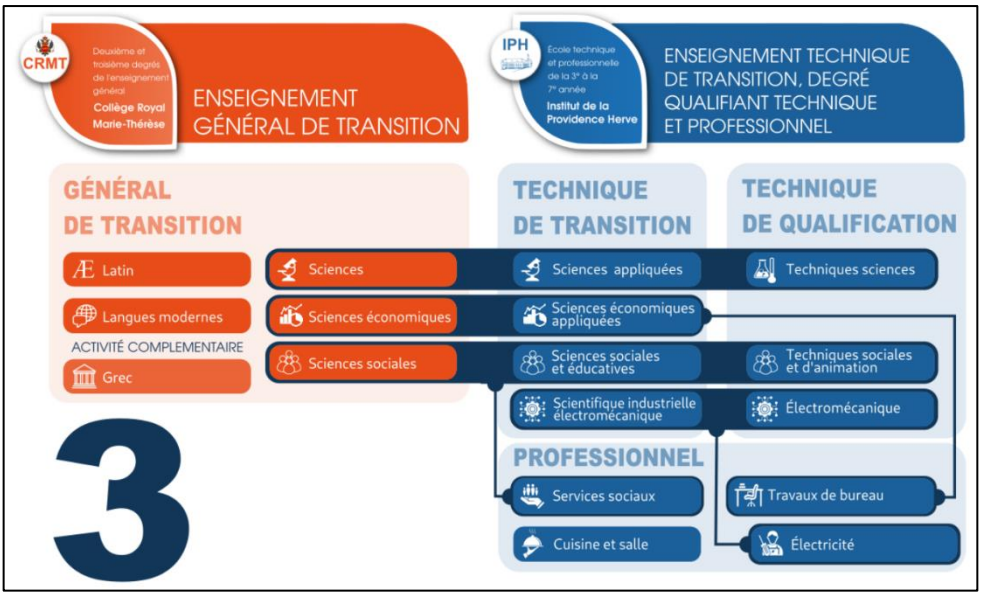
CRMT
Deuxième et troisième degrés de l'enseignement général
Collège Royal Marie-Thérèse
ENSEIGNEMENT GÉNÉRAL DE TRANSITION
IPH
Ecole technique et professionnelle de la 3e à la 7e année
Institut de la Providence Herve
ENSEIGNEMENT TECHNIQUE DE TRANSITION, DEGRÉ QUALIFIANT TECHNIQUE ET PROFESSIONNEL
GÉNÉRAL DE TRANSITION
Latin
Langues modernes
ACTIVITÉ COMPLEMENTAIRE
Grec
Sciences
Sciences économiques
Sciences sociales
TECHNIQUE DE TRANSITION
Sciences appliquées
Sciences économiques appliquées
Sciences sociales et éducatives
Scientifique industrielle électromécanique
TECHNIQUE DE QUALIFICATION
Techniques sciences
Techniques sociales et d'animation
Électromécanique
PROFESSIONNEL
Services sociaux
Cuisine et salle
Travaux de bureau
Électricité
3

CRMT
Deuxième et troisième degrés de l'enseignement général
Collège Royal Marie-Thérèse
ENSEIGNEMENT GÉNÉRAL DE TRANSITION
IPH
Ecole technique et professionnelle de la 3e à la 7e année
Institut de la Providence Herve
ENSEIGNEMENT TECHNIQUE DE TRANSITION, DEGRÉ QUALIFIANT TECHNIQUE ET PROFESSIONNEL
GÉNÉRAL DE TRANSITION
Latin
Langues modernes
ACTIVITÉ COMPLEMENTAIRE
Grec
Sciences
Sciences économiques
Sciences sociales
TECHNIQUE DE TRANSITION
Sciences appliquées
Sciences économiques appliquées
Sciences sociales et éducatives
Scientifique industrielle électromécanique
DEGRÉ QUALIFIANT PROFESSIONNEL 4e - 5e - 6e *
Aide familial
Cuisinier de collectivité
ALTERNANCE
Opérateur de production des entreprises agro-alimentiares
DEGRÉ QUALIFIANT TECHNIQUE 4e - 5e - 6e *
Technicien chimiste
Techniques sociales
Agent d'éducation
Électricien automaticien
Électricien installateur
Auxiliaire administratif et d'accueil
Mécanicien en cycles
4
* À partir de la rentrée scolaire 2023-2024, dans le cadre d'une réforme de l'enseignement qualifiant, il est institué un Parcours d'Enseignement Qualifiant (P.E.Q.) qui consiste en la mise en oeuvre d'une formation qualifiante sur trois années scolaires en 4e, 5e et 6e années.

COLLÈGE PROVIDENCE HERVE
Avenue Reine Astrid 9
4650 HERVE

: 087 67 40 75

: secretariat@cph-herve.be

COLLÈGE ROYAL MARIE-THÉRÈSE
rue de Charneux 36
4650 HERVE

087/ 67 41 37
: 087/ 67 59 33
: info@crmt-herve.be

INSTITUT DE LA PROVIDENCE
Avenue Reine Astrid 2a
4650 HERVE

: 087 67 59 02
: 087 66 13 58
: secretariat@iph-herve.be

Lien vers la présentation des trois écoles